

POCKET SKYVEDØR

- komponenter ved levering, tegn.nr 6002627
- montasjeskisse 1, tegn.nr 6002405
- montasjeskisse 2, tegn.nr 6002623
- montasjeskisse 3, tegn.nr 6002624
- montasjeskisse 4, tegn.nr 6002625

Skala 1:10	Titel MV-Skyvedør	Tegnet av Rune L	Godkjent av Lars N
		Dato 04/05/2015	Revidert dato 05/02/2025
		Tegningsnummer 6002403	Rev. nr. C
A3	M9 pocketdør for kontorskillevegg	Toleranse -	



4 stk montasjevinkel
2x50x70x70mm

1 stk
K-virke 36x68mm



1 stk
svill (U-kanal)



1 stk
skyvedørtopp,
innmonterte beslag



1 stk
karmstolpe,
anslag



1) tredør med glideskinne
2) glassdør for Vetro 24

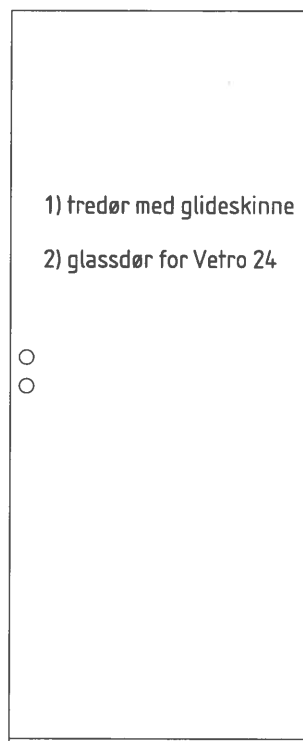

1 stk
karmstolpe,
pocket

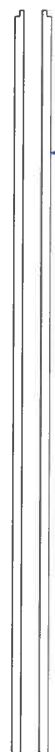

bunnstyring,
for tredør



bunnstyring for
glassdør

Montasjesett: (1) Tredør

- 6 stk motasjevinkel 2x50x70x70
- 2 stk senkskrue Ø4,5 L70
- 24 stk nålespisskrue Ø4.2 L25
- 6 stk sentrumstapper Ø8 L30
- 11 stk senkskrue Ø4,5 L50
- 30 stk gipsskrue Ø3.9 L25
- 1 stk bunnstyring for tredør
- 1 stk montasjeverktøy

Montasjesett: (2) Glassdør

- 6 stk montasjevinkel 2x50x70x70
- 2 stk senkskrue Ø4,5L70
- 24 stk nålespisskrue Ø4,2L25
- 6 stk sentrumstapper Ø8L30
- 11 stk senkskrue Ø4,5L50
- 30 stk gipsskrue Ø3,9L25
- 1 stk bunnstyring for glassdør
- 1 sett glassdørbeslag Vetro 24
- 1 sett Haefle Flush pull handle
- 1 stk montasjeverktøy
- 2 stk bolter for glassdør, beslag Vetro 24 (innmonterte bolter i vognrulle for tredør byttes ut på byggeplass)

1 stk
svill (U-kanal)



(for innmontert i
rammeprofil)

Skala	Tittel	Tegnet av Rune L	Godkjent av Lars N
1:10	MV-Skyvedør	Dato 09/10/2015	Revidert dato 00/00/0000
		Tegningsnummer 6002627	Rev. nr. A
A3	Pocketdør (M9) for kontorskillevegg, komponenter		Toleranse -

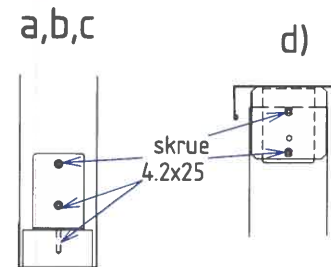
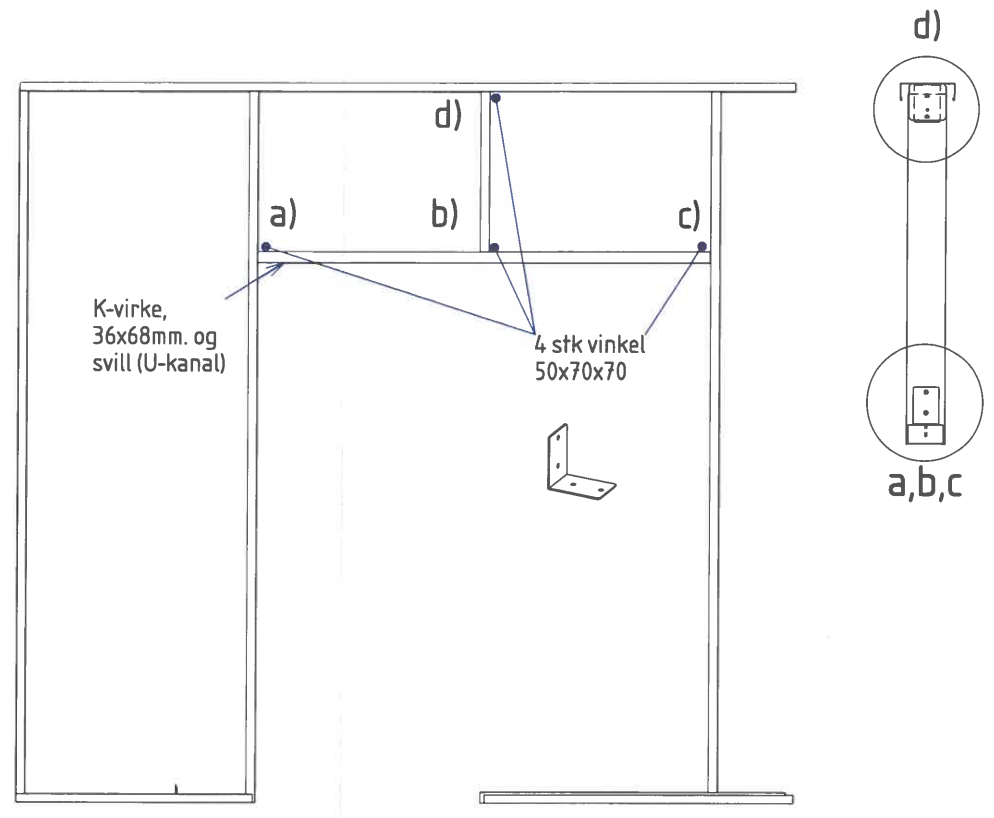
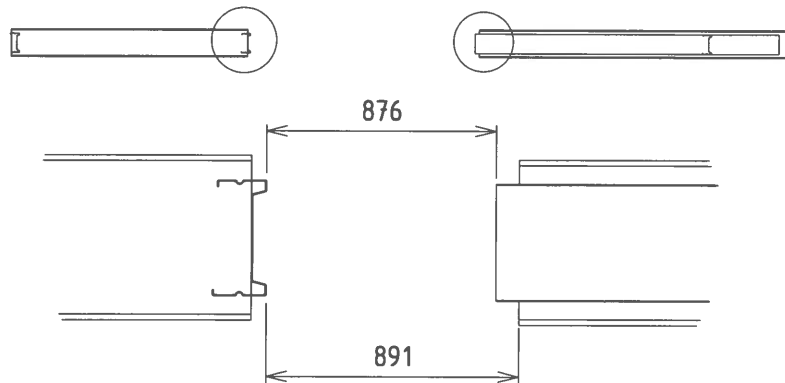
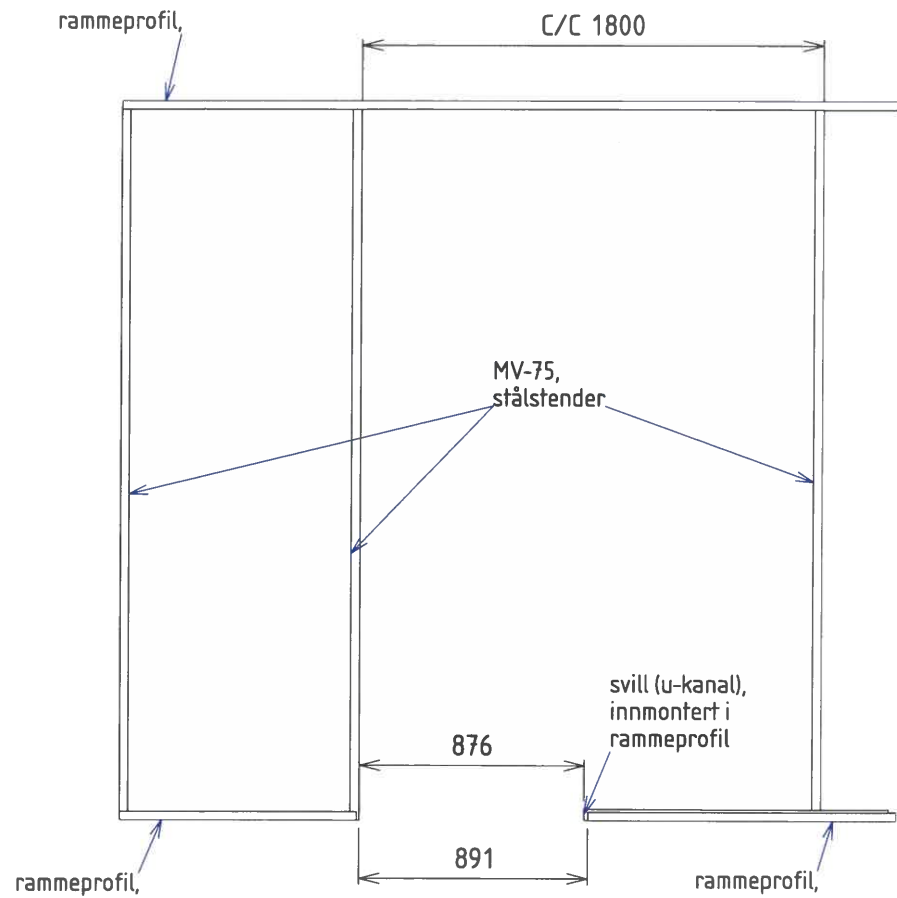

Skala 1:10	Tittel MV-Skyvedør	Tegnet av Rune L	Godkjent av Lars N
		Dato 04/05/2015	Revidert dato 05/02/2025
A3	Tegningsnummer 6002405	Rev. nr. C	
		Toleranse -	

MODULVEGGER

Skisse 1: Montering pocketdør (M9) for kontorskillevegg

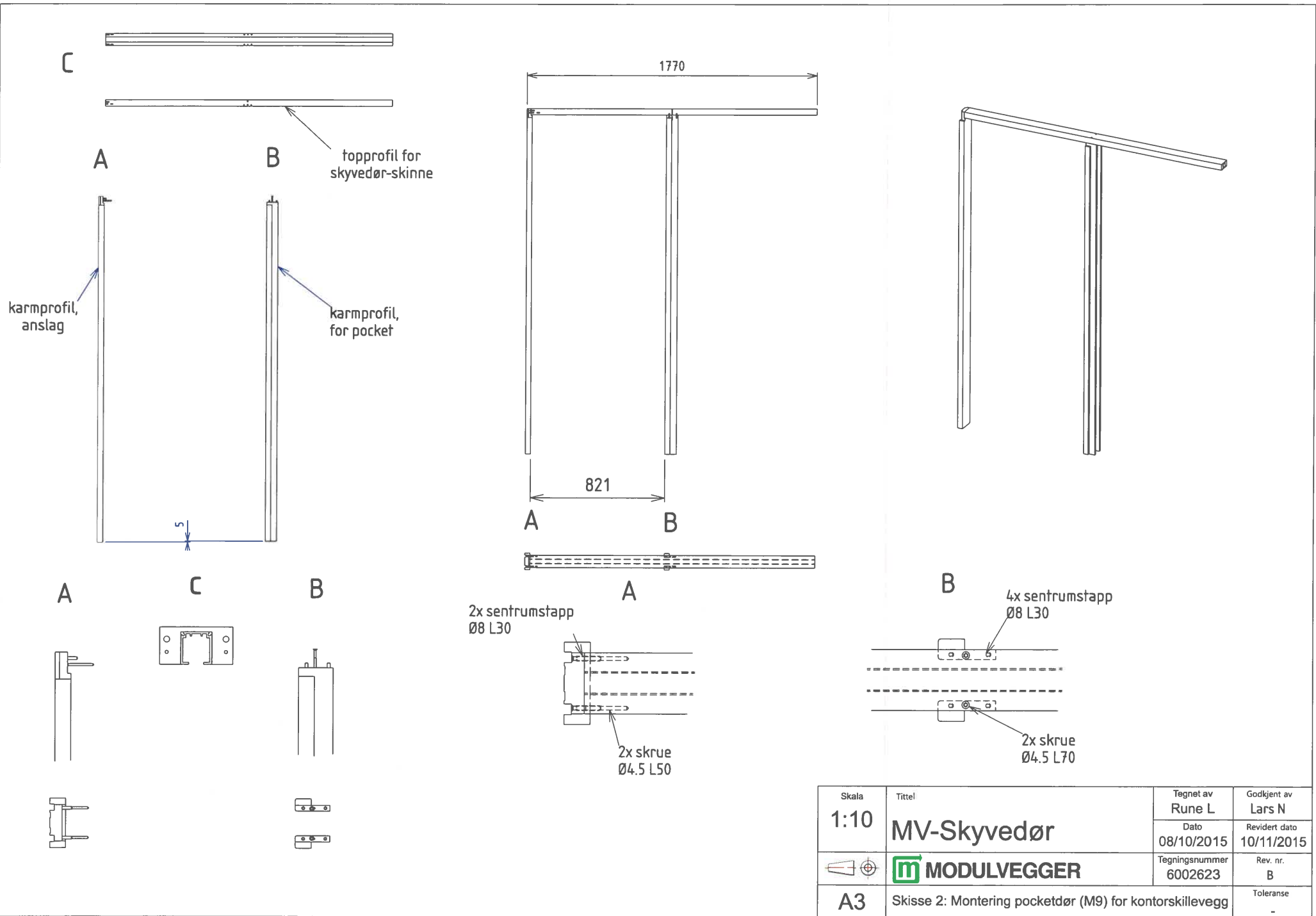

karmprofil,
anslag

topprofil for
skyvedør-skinne

karmprofil,
for pocket

1770

821

A

C

B

2x sentrumstapp
Ø8 L30

2x skrue
Ø4.5 L50

B

4x sentrumstapp
Ø8 L30

2x skrue
Ø4.5 L70

Skala	Tittel	Tegnet av	Godkjent av
1:10	MV-Skyvedør	Rune L	Lars N
		Dato	Revidert dato
		08/10/2015	10/11/2015
		Tegningsnummer	Rev. nr.
		6002623	B
A3	Skisse 2: Montering pocketdør (M9) for kontorskillevegg		Toleranse
			-

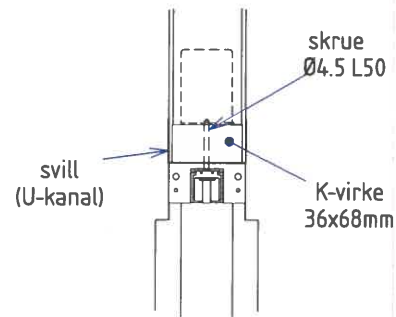
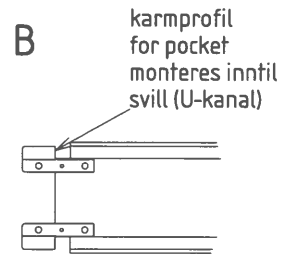
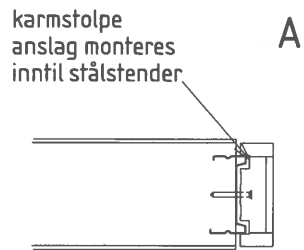
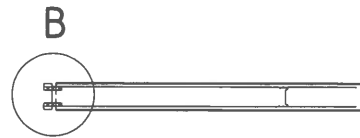
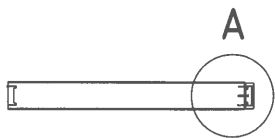
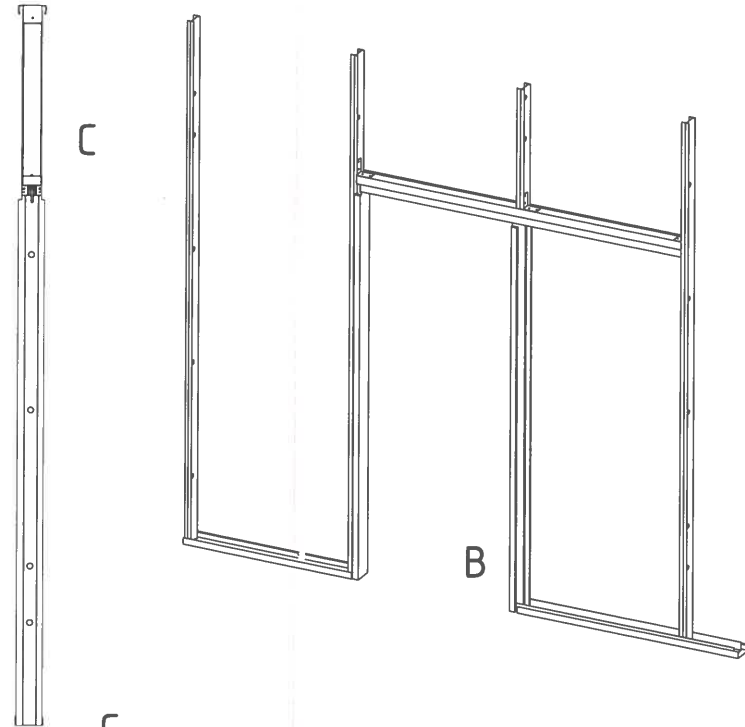
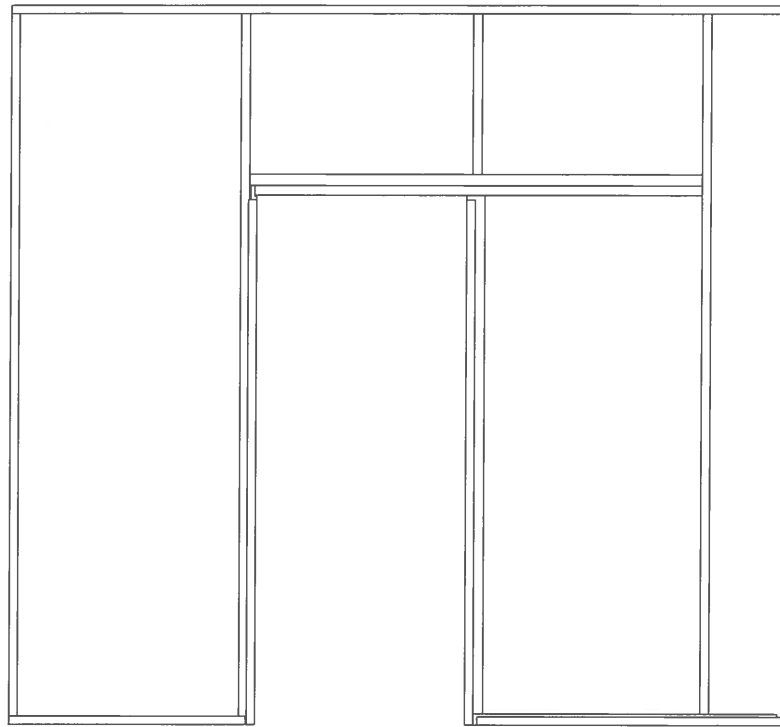

karmprofil
for pocket
entres i svill
(U-kanal)

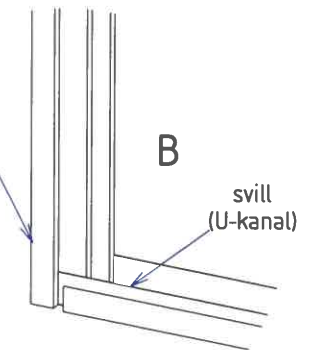

Skala	Tittel	Tegnet av	Godkjent av
1:10	MV-Skyvedør	Rune L	Lars N
		Dato	Revidert dato
		08/10/2015	05/02/2025
	MODULVEGGER	Tegningsnummer	Rev. nr.
		6002624	B
A3	Skisse 3: Montering pocketdør (M9) for kontorskillevegg		Toleranse
			-

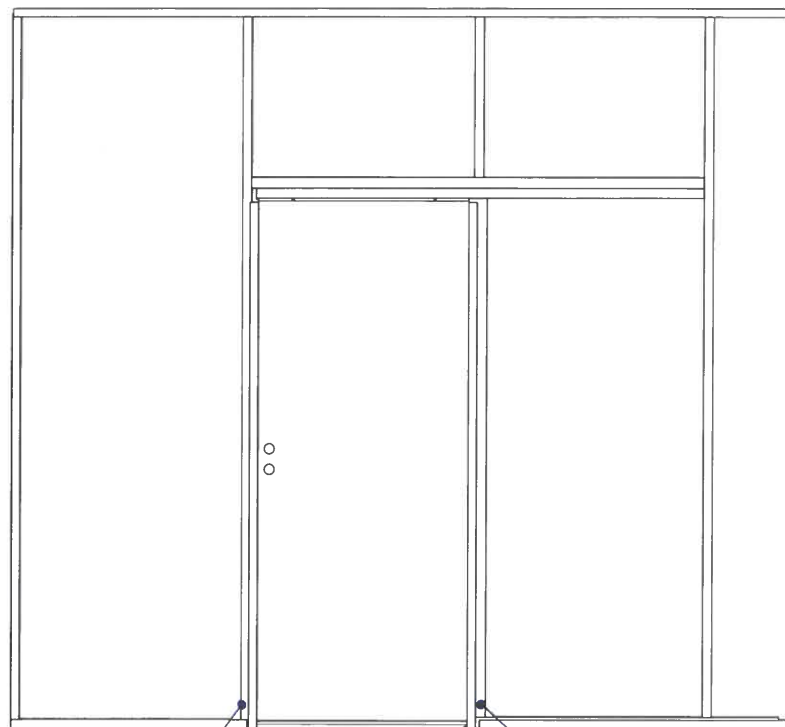

gips-skrue
Ø3.9 L25

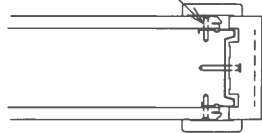

gips-skrue
Ø3.9 L25

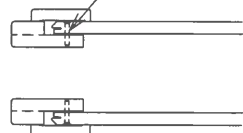

A



B

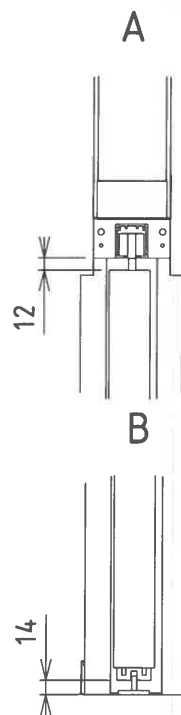

B

14

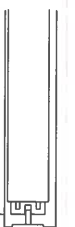



C

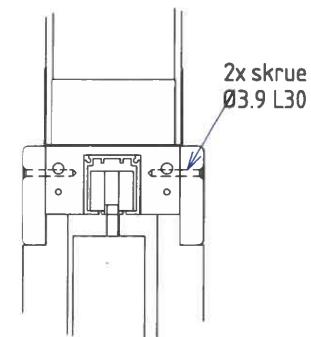

C



Skala 1:10	Tittel MV-Skyvedør	Tegnet av Rune L	Godkjent av Lars N
		Dato 08/10/2015	Revidert dato 05/02/2025
		Tegningsnummer 6002625	Rev. nr. B
A3	Skisse 4: Montering pocketdør for kontorskillevegg		Toleranse -

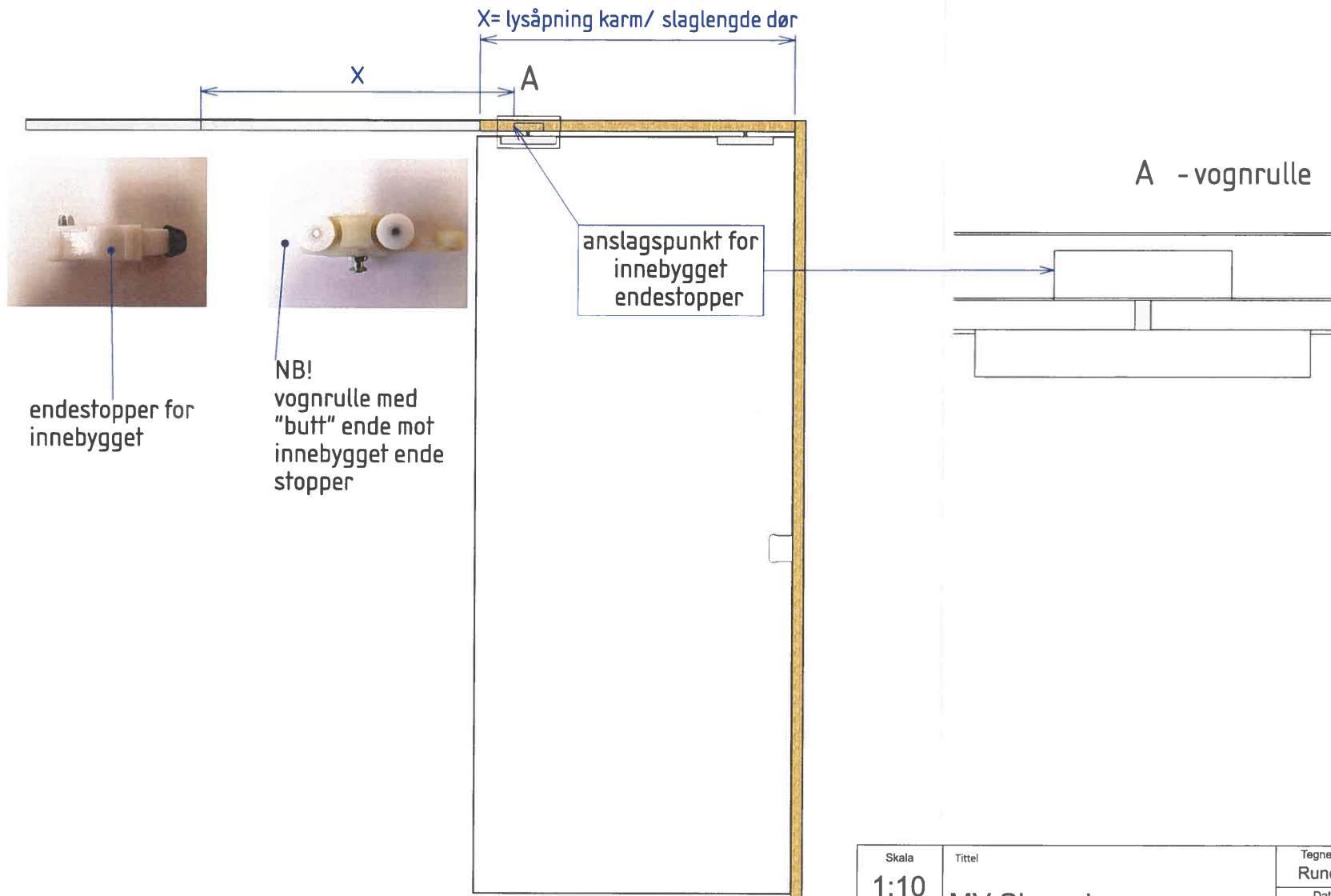

Skala	Tittel	Tegnet av	Godkjent av
1:10	MV-Skyvedør	Rune L	-
		Dato	Revidert dato
		31/08/2017	00/00/0000
	MODULVEGGER	Tegningsnummer	Rev. nr.
A3	Pocketdør, montering av endestopper i tettvegg	6003727	A
		Toleranse	-