

POCKET SKYVEDØR

- komponenter ved levering, tegn.nr 6002627
- montasjeskisse 1, tegn.nr 6002650
- montasjeskisse 2, tegn.nr 6002651
- montasjeskisse 3, tegn.nr 6002654
- montasjeskisse 4, tegn.nr 6002655

Skala	Tittel	Tegnet av	Godkjent av
1:10	MV-Skyvedør	Rune L	Lars N
		Dato	Revidert dato
		04/05/2015	05/02/2025
		Tegningsnummer	Rev. nr.
		6002648	D
A3	M10 pocketdør for kontorskillevegg	Toleranse	-



4 stk montasjevinkel
2x50x70x70mm

1 stk
K-virke 36x68mm



1 stk
svill (U-kanal)



1 stk
skyvedørtopp,
innmonterte beslag



1 stk
karmstolpe,
anslag



1) tredør med glideskinne
2) glassdør for Vetro 24

2 stk
karmstolpe,
pocket



2 stk
trelekter

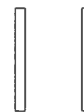

1 stk
svill (U-kanal)

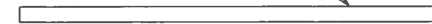

(for innmontert i
rammeprofil)

Montasjesett: (1) Tredør

- 6 stk montasjevinkel 2x50x70x70
- 2 stk senkskrue Ø4,5 L70
- 24 stk nålespisskrue Ø4.2 L25
- 6 stk sentrumstapper Ø8 L30
- 11 stk senkskrue Ø4,5 L50
- 30 stk gipsskrue Ø3.9 L25
- 1 stk bunnstyring for tredør
- 1 stk montasjeverktøy

Montasjesett: (2) Glassdør

- 6 stk montasjevinkel 2x50x70x70
- 2 stk senkskrue Ø4,5L70
- 24 stk nålespisskrue Ø4,2L25
- 6 stk sentrumstapper Ø8L30
- 11 stk senkskrue Ø4,5L50
- 30 stk gipsskrue Ø3,9L25
- 1 stk bunnstyring for glassdør
- 1 sett glassdørbeslag Vetro 24
- 1 sett Hæfle Flush pull handle
- 1stk montasjeverktøy
- 2 stk bolter for glassdør, beslag Vetro 24
(innmonterte bolter i vognrulle for tredør
byttes ut på byggeplass)

bunnstyring,
for tredør



bunnstyring for
glassdør



Skala 1:10	Tittel MV-Skyvedør	Tegnet av Rune L	Godkjent av Lars N
		Dato 09/10/2015	Revidert dato 00/00/0000
		Tegningsnummer 6002627	Rev. nr. A
A3	Pocketdør (M10) for kontorskillevegg, komponenter	Toleranse -	

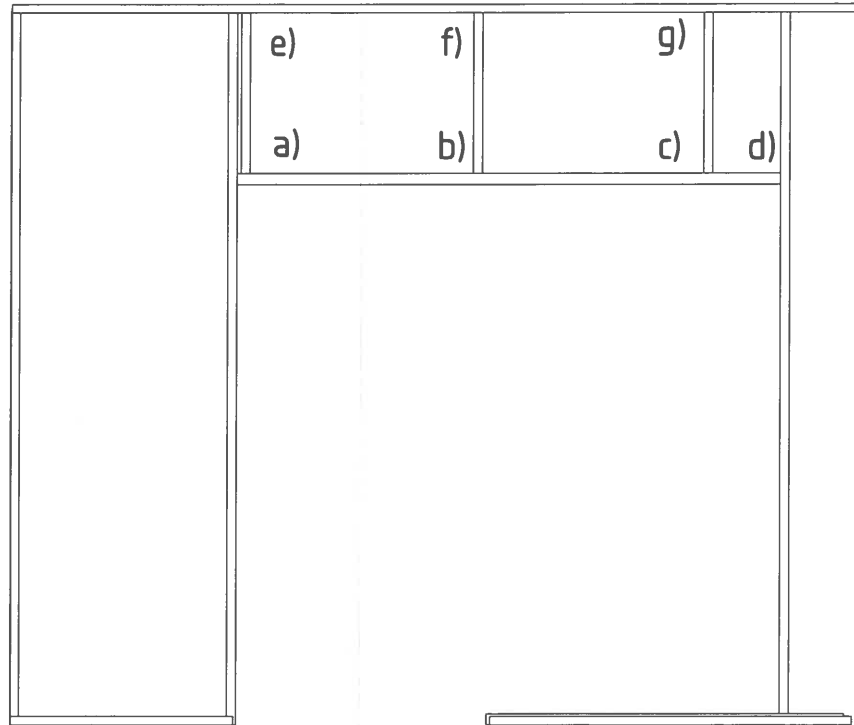
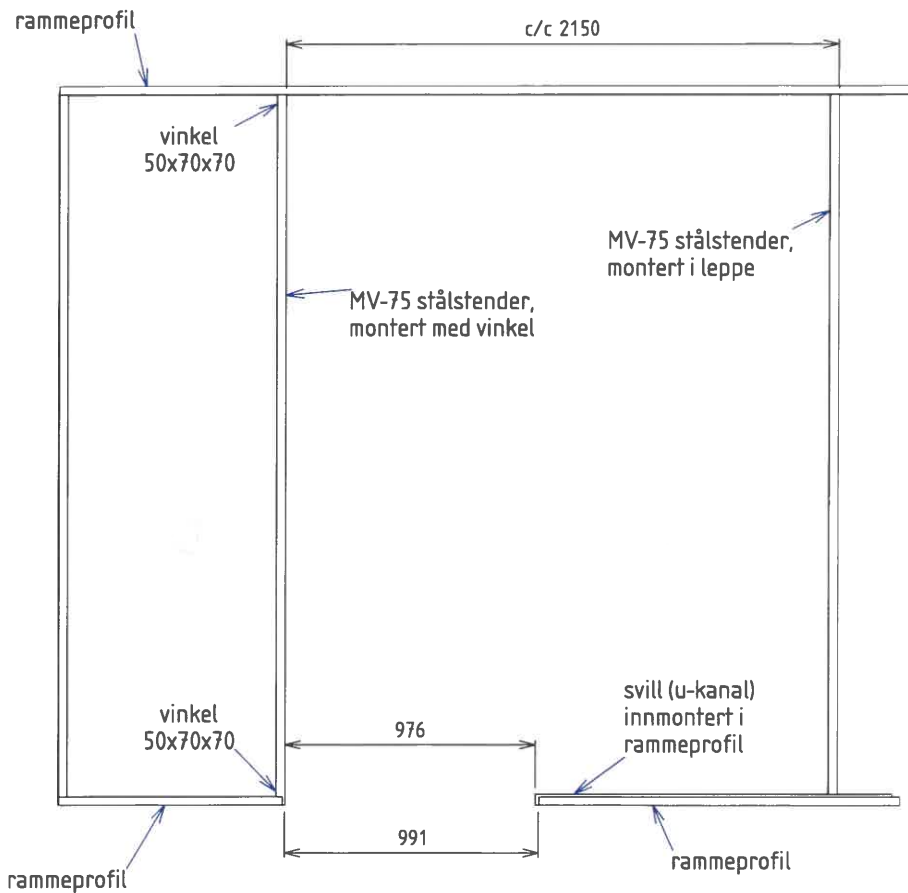

e,f,g)

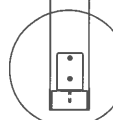
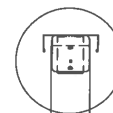

a,b,c,d

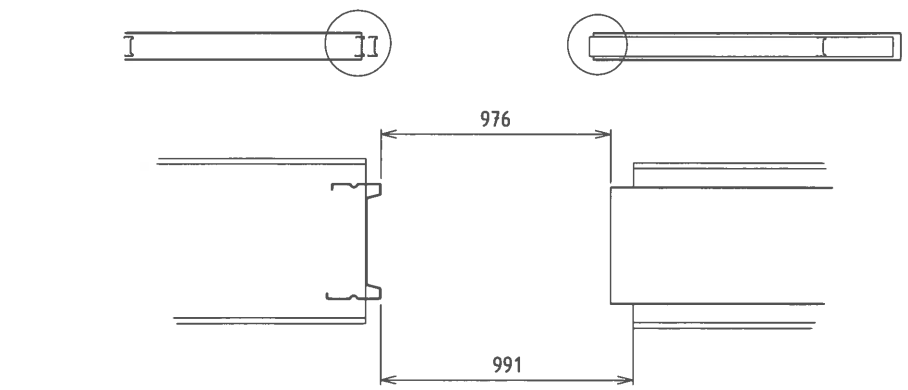

a,b,c,d

e,f,g)

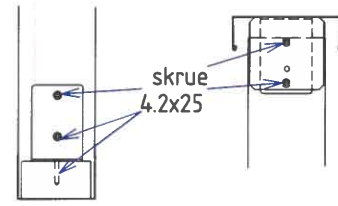

Skala 1:10	Tittel MV-Skyvedør	Tegnet av Rune L	Godkjent av Lars N
		Dato 27/10/2015	Revidert dato 05/02/2025
A3	Tegningsnummer 6002650	Rev. nr. C	
		Toleranse -	

Skisse 1: Montering pocketdør (M10) for kontorskillevegg

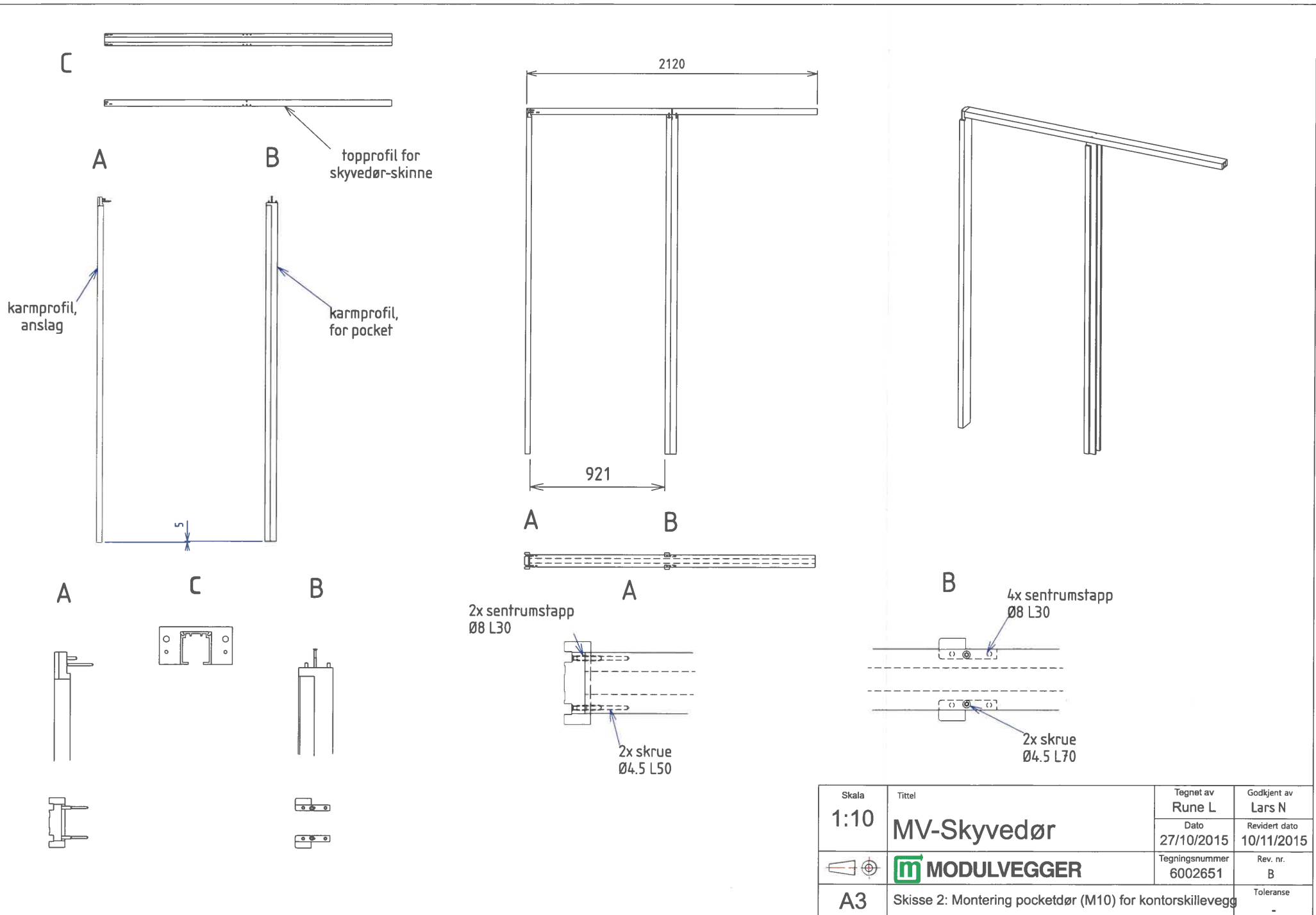

Skala 1:10	Tittel MV-Skyvedør	Tegnet av Rune L	Godkjent av Lars N
		Dato 27/10/2015	Revidert dato 10/11/2015
A3	Skisse 2: Montering pocketdør (M10) for kontorskillevegg	Tegningsnummer 6002651	Rev. nr. B
		Toleranse -	

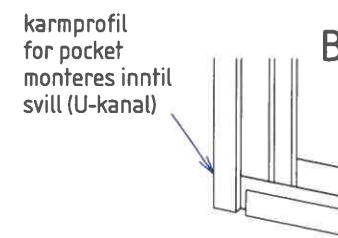
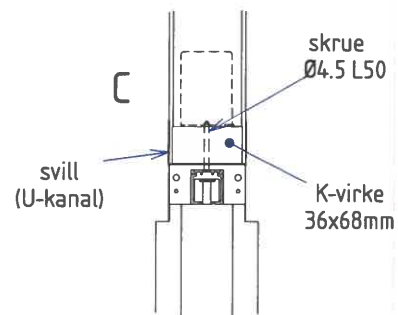
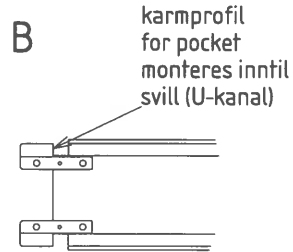
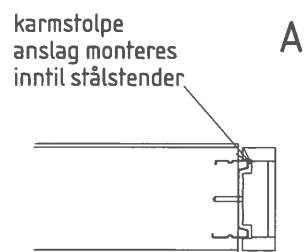
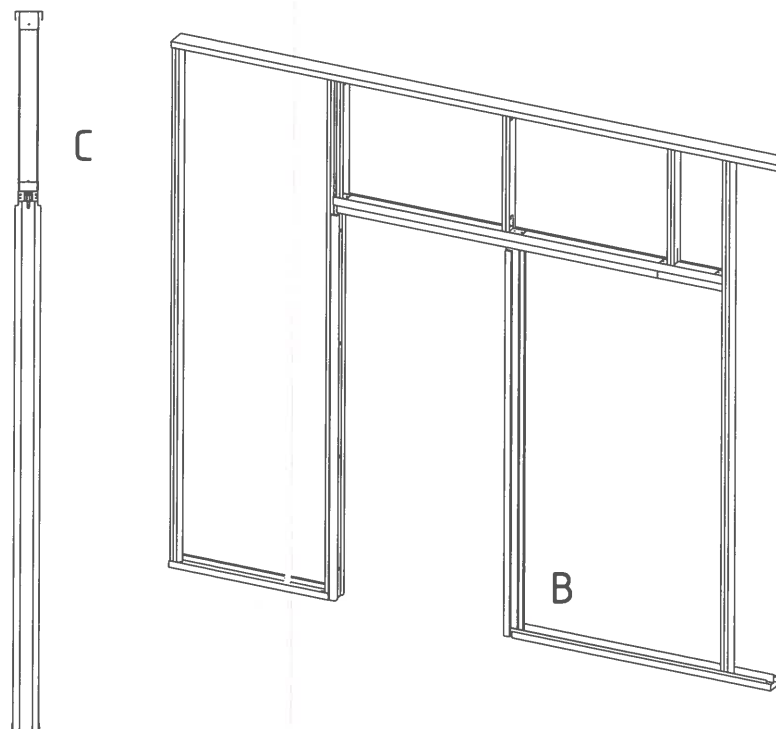
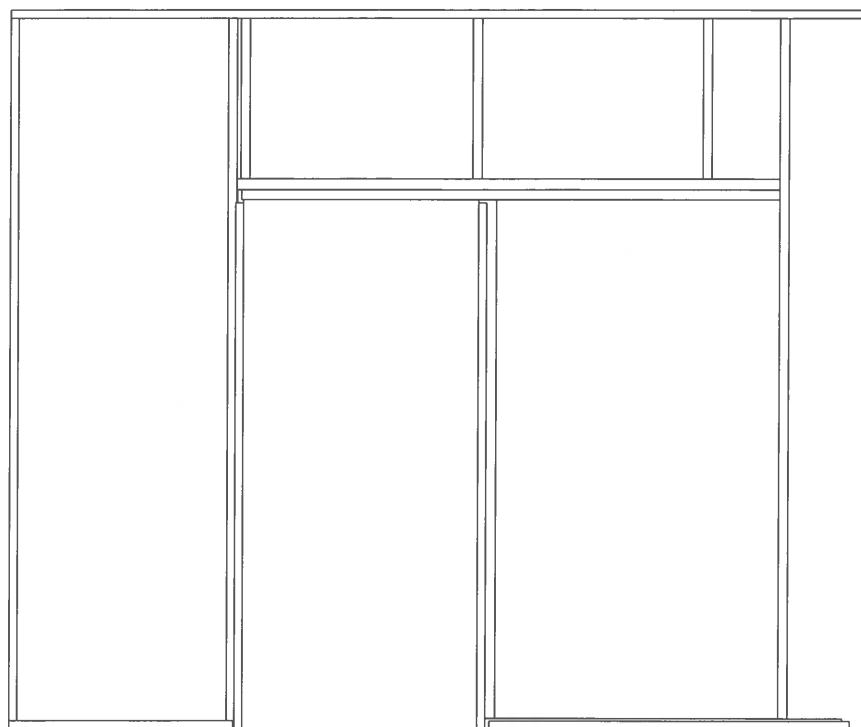

Skala 1:10	Tittel MV-Skyvedør	Tegnet av Rune L	Godkjent av Lars N
		Dato 27/10/2015	Revidert dato 05/02/2025
		Tegningsnummer 6002654	Rev. nr. B
A3	Skisse 3: Montering pocketdør (M10) for kontorskillevegg		Toleranse -

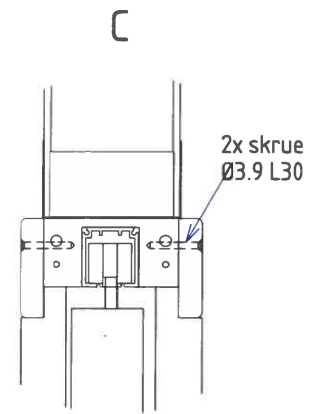
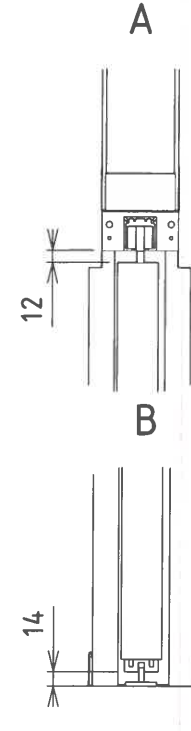
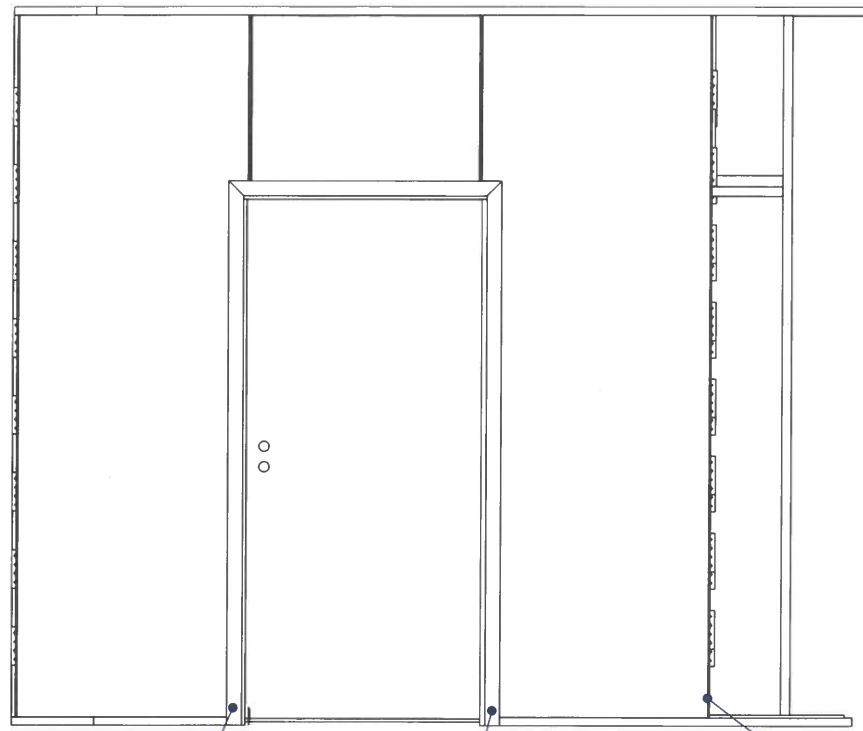



gips-skruer
Ø3.9 L25

gips-skruer
Ø3.9 L25

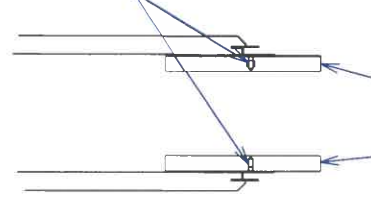
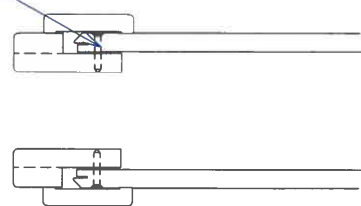
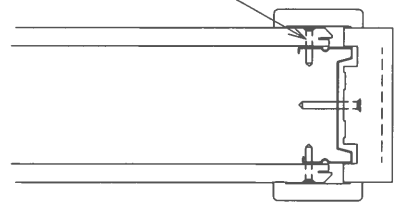

ordinær innfesting
V-fas/ Hatteprofil

12x100mm x-finér
(for skrufeste Vfas klips
og Hatteprofil)

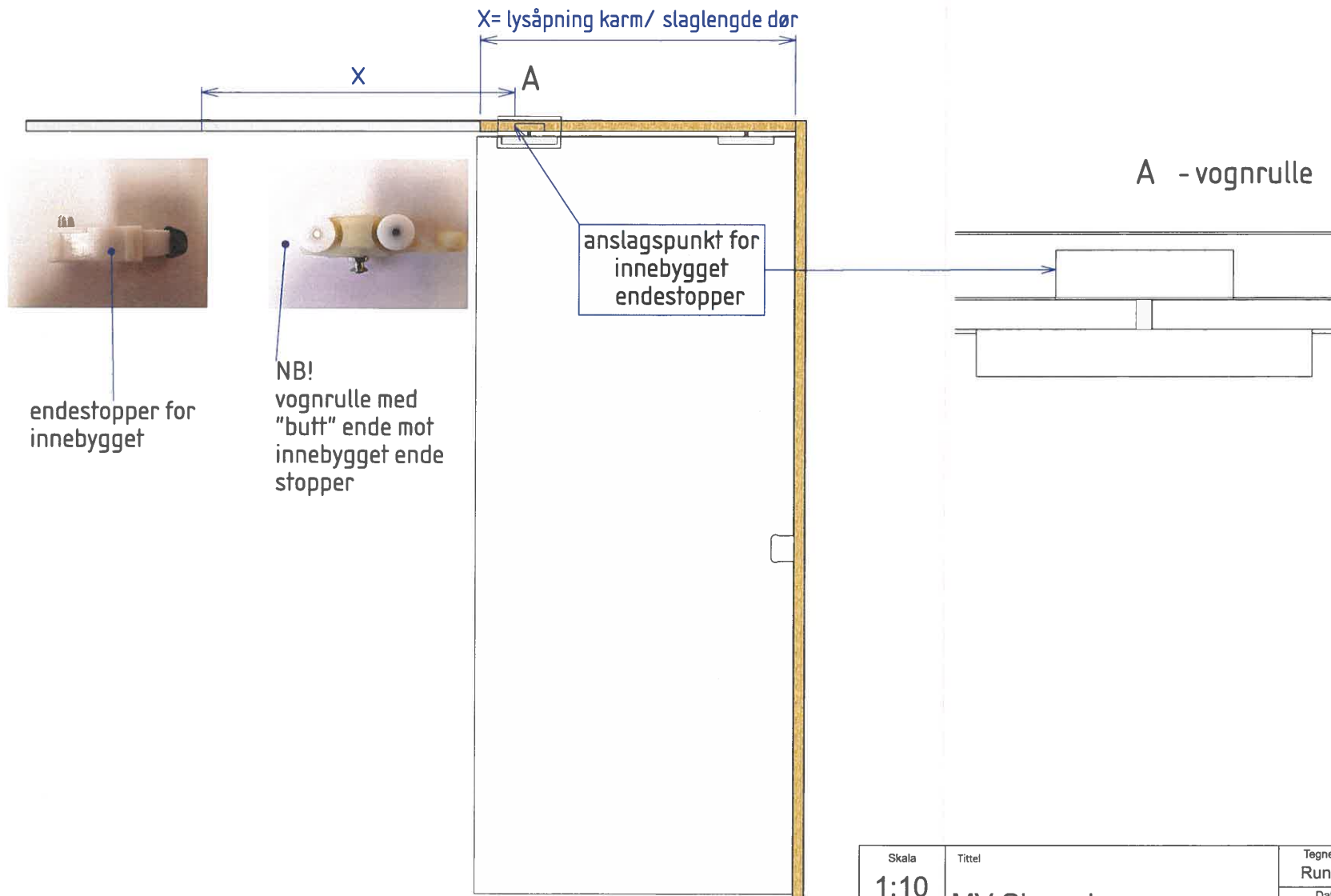

Skala 1:10	Tittel MV-Skyvedør	Tegnet av Rune L	Godkjent av Lars N
		Dato 27/10/2015	Revidert dato 00/00/0000
		Tegningsnummer 6002655	Rev. nr. A
A3	Skisse 4: Montering pocketdør (M10) for kontorskillevegg		Toleranse -



Skala	Tittel	Tegnet av	Godkjent av
1:10	MV-Skyvedør	Rune L	-
		Dato	Revidert dato
		31/08/2017	00/00/0000
		Tegningsnummer	Rev. nr.
A3	Pocketdør, montering av endestopper i tettvegg	6003727	A
		Toleranse	-